

Fundo Social de Guararema divulga balanço das ações de julho. Cerca de 6,5 toneladas de alimentos foram doados

Além disso, mais de 1,5 mil fraldas geriátricas foram doadas, bem como 263 cobertores novos

O Fundo Social de Guararema divulgou um balanço das ações desempenhadas em julho com números positivos. De acordo com os dados do setor, cerca de 6,5 toneladas de alimentos foram doados para a população em vulnerabilidade de Guararema.

Além do número elevado de doações de alimentos, outros índices expressivos foram apresentados no levantamento. Mais de 1,5 mil fraldas geriátricas foram doadas, bem como 263 cobertores novos – estes por meio da campanha Inverno Solidário.

Como de costume, ao término de cada mês, os números são mostrados à população por meio das redes sociais do Fundo Social, como parte do trabalho de transparência realizado pela Administração Municipal.

A presidente do Fundo Social, Carmem Rosana, agradeceu as doações realizadas pela população e ressaltou a importância do trabalho do setor para as pessoas em vulnerabilidade social.

“Deixo aqui meu agradecimento a todos que contribuíram com a doação de alimentos e cobertores. O trabalho desempenhado pelo Fundo Social de Guararema vem apresentando bons resultados e ajudando quem mais precisa”, afirma Carmem. “Attingir a marca das 6,5 toneladas de alimentos, dos mais de 260 cobertores e das mais de 1,5 mil fraldas doadas é muito gratificante e mostra o empenho e a solidariedade da população de Guararema”, completa.

Loja Pérola do Bem
Além das doações recebidas e realizadas, o Fundo Social também desempenhou importante papel com a Loja Pérola do Bem, que retomou suas atividades no início de julho.

Promovendo a troca de materiais recicláveis por produtos diversos, a iniciativa do Fundo Social de Solidariedade, com o apoio da Secretaria Municipal de Obras, Meio Ambiente, Planejamento Urbano e Serviços Públicos, a ONG Espaço Urbano e a Coope-

rativa Guararecicla, vem atraindo a atenção da população de Guararema e conseguindo boa adesão do público.

Também em julho, a Loja Pérola do Bem firmou cinco parcerias com lojas da cidade para troca de itens, sendo que três já estão com vouchers disponíveis, sendo a loja Aqui Tem Utilitários, Aqui Tem Papelaria e a farmácia Mais Pharma Saúde.

Desde sua abertura, a loja já soma 160 moedas solidárias.

As entregas podem ser feitas no Fundo Social de Solidariedade (rua Dona Laurinda, 193 - Centro) e na Cooperativa Guararecicla (rua João Barbosa Oliveira, 3111 - Morro Branco) – quando acima de 30 quilos.

As trocas podem ser feitas exclusivamente no Fundo Social, às segundas e terças-feiras, das 9 às 11 horas e das 14 às 16 horas. Os itens de maior volume deverão ser entregues na Cooperativa Guararecicla de segunda a sexta-feira das 9 às 16 horas.



Guararema se destaca acima da média nacional e estadual e atinge a marca de 65% da população vacinada contra a Covid-19

Em relação às pessoas que receberam ao menos uma dose do imunizante, município figura em patamar superior ao da média nacional e estadual



Guararema atingiu no dia 03/08 a marca de 65% da população que recebeu ao menos uma dose da vacina contra a Covid-19. O índice é superior ao da média nacional e estadual. De acordo com a Secretaria Municipal de Saúde, até o dia

03 de agosto, 18.758 pessoas haviam recebido a primeira dose, além de outras 853 que foram imunizadas com dose única, totalizando 19.611 moradores. A estimativa leva em consideração a projeção de população do Instituto Brasileiro de Geografia

e Estatística (IBGE), que estima 30.136 moradores no município. Quando comparada com os cenários nacional e estadual, a cobertura vacinal contra o coronavírus em Guararema ganha ainda mais destaque. Isso porque a média de população vacinada dos Estados brasileiros é de 48,5%, enquanto a estadual – mais elevada – é de 58,7%. O prefeito Zé comemorou o índice positivo de vacinação contra a doença e reforçou que o trabalho em Guararema continua para que toda a população tenha acesso à vacina. “Attingir uma marca tão simbólica, inclusive acima das médias estadual e federal, é muito significativo para a Administração Municipal e para o município como um todo”, diz. “A Secretaria Municipal de Saúde continua desempenhando seu trabalho em busca do nosso ob-



jetivo de vacinar todos os moradores de Guararema”, completa. A campanha de vacinação contra a Covid-19 teve início em 21 de janeiro em Guararema e, desde então, vem seguindo rigorosamente os planos estadual e federal de imunização.

A Prefeitura de Guararema, por meio da Secretaria Municipal de Saúde já realizou três edições do Dia D da vacinação que aceleraram ainda mais o processo de imunização no município. Mesmo com o índice acima da média de vacinação, a Secreta-

ria Municipal de Saúde segue cobrando novas doses dos imunizantes.

“A grande dificuldade do município é o recebimento de doses insuficientes para os grupos abertos. A Secretaria da Saúde tem realizado as solicitações frequentemente à Secretaria de Estado da Saúde para o encaminhamento de novas doses”, explica a secretária municipal de Saúde, Adriana Martins.

Cadastro vacinação

O cadastro está disponível no Vacina.Digital, no site da Prefeitura de Guararema (guararema.sp.gov.br), no banner da página inicial ou no link “Cadastro Para Vacinação da Covid-19”. Vale ressaltar que também é obrigatório que seja realizado o cadastro no vacinaja.sp.gov.br, do governo do Estado.

EDITORIAL & OPINIÃO > Saúde e Fitness > > >



José Marcos - Educador

A terceira idade, denominada também como a melhor idade, é uma fase cheia de diferenciais. Do mesmo modo que a infância, a adolescência e a idade adulta, são repletas de prós e contras, na terceira idade não seria diferente. Por exemplo, a experiência, a sabedoria e a resiliência, adquiridas ao longo dos anos, são comuns aos idosos e "invejáveis" aos mais novos. Por outro lado, os "senhores" e "senhoras" estão em uma fase de condições clínicas desfavoráveis. O envelhecimento altera as funções do organismo, fazendo com que o metabolismo fique mais lento, as células sofram alteração, tornando-os mais suscetíveis à algumas doenças e com um declínio funcional. Se fizermos uma breve reflexão a respeito da demografia mundial e pensarmos que a taxa de natalidade está menor e a longevidade maior, fica fácil compreender que, em um futuro breve, teremos uma mudança demográfica significativa, e boa parte da população terá 60 anos ou mais. Embora não seja possível retardar ou parar o envelhecimento, é possível minimizar os seus impactos com a implementação de hábitos saudáveis, como sono adequado, alimentação balanceada, estimulação do cognitivo e prática regular de

O PODER DA MUSCULAÇÃO NA TERCEIRA IDADE

atividades físicas. Não é novidade os inúmeros benefícios adquiridos ao praticar atividade física. Embora qualquer quantidade ou tipo de atividade seja melhor do que nada, as recomendações elaboradas deveriam ser cumpridas para que todos tirassem o melhor proveito. A caminhada, por exemplo, é uma atividade de baixo custo, fácil acesso e a mais praticada dentre os idosos, porém a transição fisiológica do envelhecimento pede algo além da caminhada. A musculação, cientificamente conhecida como treinamento resistido, é um tipo de exercício físico recomendado desde crianças até os mais velhos, mas são exatamente os idosos quem mais se beneficiam com esta prática: idosos tendem a ter menor proporção de fibras

musculares relacionadas à força e à potência; osteoporose é uma doença comum aos idosos, em especial, às mulheres; idosos sofrem quedas numa taxa bem superior aos adultos. E o que é pior, quedas são as principais causas de morte relacionadas às lesões nesta faixa etária; doenças como obesidade, diabetes e dislipidemia são mais frequentes na terceira idade; ao praticar treinamento resistido, os idosos estimulam as fibras

musculares "adormecidas", aumentando a força e a potência, o que impactará diretamente na redução das quedas. Afinal, um idoso com maior potência terá uma marcha melhor e responderá mais prontamente quando tropeçar, por exemplo; a musculação estimula as células responsáveis pelo aumento da densidade mineral óssea, prevenindo a osteoporose; Durante e até 48 horas após o exercício, aumenta-se a captação da glicose pelo músculo,

mesmo sem o uso de medicamentos. Portanto, para usufruir do lado bom da terceira idade é preciso adotar hábitos saudáveis, inclusive praticar musculação regularmente. Com esse "remédio", será possível prevenir ou reduzir os danos de doenças, como obesidade, diabetes e osteoporose, além de agir diretamente na redução das quedas e, conseqüentemente, na mortalidade e ainda melhorar a qualidade de vida.

José Marcos, Educador Físico . CREF 04000133 - G/SP . Diretor Técnico e Professor da Acqua Boya Academia - Guararema e-mail: josebgeraldo@ig.com.br

Rua José Ramires, 312 | Ipiranga - Guararema
Telefones: 4693-6422 e 97593-8151

f Acqua Boya Academia



Saúde, sorriso e bem-estar!

A combinação perfeita para sua vida saudável.



Medicina

Cardiologia
Cirurgia Plástica
Cirurgia Vascular
Clínico Geral
Dermatologia
Endocrinologia
Fisioterapia/ Acupuntura
Fonoaudiologia
Ginecologia e Obstetrícia
Nutricionista
Ortopedia e Traumologia
Otorrinolaringologia
Pediatria
Psicologia
Psiquiatria
Urologia

Exames de Imagem

Ultrassom de Mama, de Próstata, Abdomên Total, Transvaginal, Obstétrico Simples, Obstétrico com Doppler, Morfológico e Pelvico.

Odontologia

O melhor da Odontologia em Guararema, contando com:
Clínica Geral
Pediatria
Estética Dental
Odontologia Preventiva
Ortodontia
Implantes
Prótese
Clínica Credenciada
 invisalign

Unna Estética

Tratamentos exclusivos e modernos, com tecnologias avançadas como **Solon, FotoAge**, e muito mais.

Conheça o **Clube da Estética**: Um compromisso semanal com seu corpo.

Rua 23 de Maio, 398 - Guararema-SP | (11)2626-0606 | (11) 99910-7781 | @unnaexcelenciaemsaude

Ano 11
Gazeta de Guararema

A informação ao alcance de todos

EXPEDIENTE

Diretor Presidente: Joaquim da Silva Constantino.MTB:026239/SP
e-mail: quingma@hotmail.com / e-mail: fotografoquinzinho@gmail.com
As colunas e artigos assinados pelos colaboradores não representam necessariamente a opinião do Jornal Gazeta de Guararema; são inteiramente de responsabilidade de seus autores. Fundação: 17 de Agosto de 2010-
Tiragem: 5mil exemplares - site: www.gazetadegararema.com.br -
Jornal Semanal Distribuição gratuita no município de Guararema
Endereço: Rua 23 de Maio nº 337 - Guararema/SP -
Telefones: (11) 4693-4771 - (11) 4693- 5600 - Cel. (11) 97217- 0673



Professora Cleide Usier Hernandez é homenageada com denominação de escola a ser implantada no Jardim Dulce

Homenagem foi oficializada por meio da Lei nº 3413/2021, promulgada em 27 de julho, data em que a educadora completaria 76 anos

A professora Cleide Usier Hernandez, educadora renomada de Guararema, foi homenageada com a denominação da escola municipal que será implantada no bairro Jardim Dulce. A homenagem foi oficializada por meio da Lei nº 3.413/2021, promulgada em 27 de julho, data em que a educadora completaria 76 anos.

A previsão é que as obras para a implantação da escola, que acomodará as crianças de 0 a 5 anos do bairro e imediações, sejam finalizadas em janeiro de 2023.

A primeira escola onde a professora Cleide lecionou foi a da Freguesia da Escada, hoje Escola Municipal Sylvio Luciano de Campos. Lecionou, também, na Cerejeira, atual Escola Municipal Keisaburo Honda, na Granja Lila, no Bairro Itaoca, e na Escola Presidente Getúlio Vargas.

Também atuou nas Escolas Estaduais Ivan Brasil e Dr. Roberto Feijó, lecionando as disciplinas de Estudos Sociais, OSPB e História. Após sua aposentadoria, em março de 1990, em maio do mesmo ano voltou a lecionar na Escola Estadual Dr. Roberto Feijó, onde teve sua primeira experiência com o Ensino Médio e como professora do Curso do Magistério. Nesta escola foi coordenadora do Ciclo I e professora coordenadora pedagógica. Foi vice-diretora da Escola Estadual Ivan Brasil, onde também exerceu o cargo de diretora.

Cleide dedicou 49 anos de sua vida à Educação.

“A homenagem prestada pela Administração Municipal à

professora Cleide Usier Hernandez é mais do que merecida. Ela era rígida com os alunos e, ao mesmo tempo, muitíssimo amorosa. Foi minha professora na 3ª série do curso primário e devo muito do que sei a ela. Anos depois, fui sua aluna novamente na 8ª série. Sei todos os hinos pátrios de cor, aprendi canções inesquecíveis e afirmo que foi uma professora marcante na minha vida”, explica a secretária municipal de Educação, Clara Assumpção Eroles Freire Nunes. “Será um orgulho para a comunidade do Jardim Dulce, um bairro importante de Guararema, ter uma patrona tão digna para uma Escola-modelo de Educação Infantil”, completou a titular da Pasta.

Escola Jardim Dulce

O bairro Jardim Dulce, na Região Norte de Guararema, teve significativo desenvolvimento nas últimas décadas. A iniciativa do Poder Executivo, de implantar um prédio moderno para a Educação Infantil, será um merecido presente para os seus moradores.

Instalação de sistema fotovoltaico (fornecimento de energia elétrica por meio de captação solar); cisterna para captação de águas pluviais e reuso para jardinagem e lavagem externa; novas instalações elétricas, hidráulicas, de telefonia e lógica; implantação de playground externo com piso emborrachado e revitalização total da fachada farão da escola referência para Guararema.

A previsão de término da obra é janeiro de 2023.



A hora é agora Aproveitem!



CREDJAC

Aposentados e pensionistas do INSS

Empréstimos com taxas Especiais para novos e Refin

Estamos bem pertinho de você no centro da Cidade, na sala em cima da Caixa Federal - Whatsapp (11) 97090 6003

site: credjac.com.br

Praça Dr. Botelho Egas nº 38 - sala 04 centro Guararema/SP

Horóscopo Por: Omar Cardoso

Para o dia 07 de agosto de 2021

ÁRIES - Fase em que se não precaver, facilmente poderá ver-se envolvido em escândalos e discussões. Procure cuidar de seus afazeres e não se envolva em questões que não lhe digam respeito.

TOURO - Muito bom momento para fazer novas experiências científicas ou psíquicas para a assinatura de contratos e as diversões, prazer e a vida sentimental e amorosa. Pode iniciar novos contatos sociais, o fluxo favorece. Ascensão material.

GÊMEOS - Negativo fluxo astral para mudanças de emprego, atividades ou de esidência. Tendência à depressão psíquica o que viria a lhe prejudicar mais ainda. Controle-se em todos os sentidos, e cuide de sua saúde e moral.

CÂNCER - Todos os assuntos importantes, particularmente os de ordem financeira, se tratados com interesse e inteligência, obterão os mais excelentes resultados. Tendências a aventuras o esperam. Procure moderar o fumo.

LEÃO - Momento que terá sucesso em tudo que está relacionado com a educação de crianças, jovens e mesmo pessoas adultas. Forte tendência à especulação e muito sucesso nos negócios. Excelente período.

VIRGEM - Pense positivamente e não se intimide diante das dificuldades que terá neste momento. Haja conscientemente, que conseguirá resolver todos os seus problemas mais sérios. Êxito romântico e em negócios com o sexo oposto.

LIBRA - Não é conveniente aventurar-se em novos negócios. Cuidado com o excesso de gastos. Mantenha-se em suas atividades rotineiras e muito benefício receberá em breve. Cuide de sua aparência.

ESCORPIÃO - Benéfica influência astral para tratar de questões sociais pendentes, para lucrar em negócios iniciados anteriormente e a sua prosperidade profissional. Contudo, as disputas no lar deverão ser evitadas.

SAGITÁRIO - Este é um ótimo período, pois tudo indica que obterá êxito, em negócios ou questões ligadas ao comércio de materiais de ensino, de um modo geral. Sucesso social, profissional e amoroso.

CAPRICÓRNIO - Período benéfico. Cuide de si e aproveite para exaltar suas qualidades intelectuais e artísticas. O momento é favorável, amparando-o no campo profissional e financeiro. Período positivo que o beneficiará muito e de modo decisivo.

AQUÁRIO - Não é uma fase propícia aos negócios arriscados ou novos. Mas por outro lado, o fluxo deverá elevar sua inteligência e seu estado de saúde e propiciar-lhe ótimas chances, no terreno profissional e amoroso.

PEIXES - Período em que terá sucesso em tudo que está relacionado com o ensino e a educação de crianças, jovens e mesmo pessoas adultas. Forte tendência à especulação e muito sucesso nos negócios. Excelente ao amor.

PALAVRAS CRUZADAS DIRETAS

www.coquetel.com.br

© Revistas COQUETEL

Helô (?): inspirou "Garota de Ipanema"	Tipo de terror do filme "O Exorcista"	Um dos ajustes da imagem da televisão	Símbolo que integra os e-mails	Pessoa muito parecida com outra	A corda em que o trapezista anda	Grupos fechados que investem em uma aposentadoria complementar
Manifes- tação de virtudes fingidas	A (?): no interior (do barco)				Megan Fox, atriz	
			Formato a- proximado do oceano Atlântico		Porta- volumes de moto	
Iguaria frita, com recheio doce	Glória Maria, jornalista carioca	Divisão de escritórios Juiz de Is- rael (Bib.)			A árvore preferida da girafa	Lugar mais profundo do ser
Rocha (?): mag- ma soli- dificado			Ácido, em inglês			
			Planta usada em xampus Lista	Quero muito bem a		
O resultado dentro da expectativa	Os gover- nos como o de Hitler Diversificou					
Portelense compo- sitor de "Passado de Glória"		Olga Benário, militante comunista		"De graça, (?) injeção na testa" (dito)		Explosivo de pedreiras
				Acesso à (?) recu- so da Smart TV		
Pela boca Antigo alvejante de roupa			Silaba de "sincero" Jovem (?), rádio (SP)		Nilo Peçanha, político brasileiro	
		Registro da invenção (?) públi- cas: ruas				
(?) todo: no total		Ande (?) Tsé- tung, líder chinês		Objeto de estudo do ornitólogo		(?) Sader, sociólogo brasileiro
Veados, girafas e bovídeos (Zool.)						
"Counter Strike" e "Call of Duty" (games)	Alcoólicos Anônimos (sigla)		Nome da letra da vitória		Tenente (abrev.) Magnetó natural	

BANCO 3/pan. 4/acid. 5/bamba. 6/acácia. 7/monarco. 8/Internet - pinheiro. 11/logos de tiro. 37

TODO O UNIVERSO DE
MAGIA DA LUCAS TOON
PARA VOCÊ COLECIONAR
E SE DIVERTIR

JÁ NAS BANCAS!

Ediouro

© 2021 Lucas Toon Studios

Solução

O	R	I	E	D	S	O	G	O	J
V	M	A	V	V	C				
S	E	N	V	N	I	W	U	N	H
N	E	R	V	A	O	V			
P	N	E	P	A	V	T	I	N	A
T	E	V	O	L	E	R	W	A	V
D	I	B	O	U	A				
S	O	C	H	V	H	I	L	O	
O	W	V	R	T	V	R	H	O	
D	I	C	A	V	A	N	G	I	
N	V	I	V	B	E	E			
N	V	S	O	R	B	H	C		
F	W	O	D	O	B	N			
V	I	S	I	P	I	H			
B		V	S	P					

Viva Cancún com quem vive o México, conheça a Tio Nenê Tours!

| PACOTES | PASSEIOS | ASSESSORIA | CASAMENTOS |
| ROTEIROS PERSONALIZADOS | ATENDIMENTO 24H |
| TURISMO RECEPTIVO PARA BRASILEIROS |

A sua casa em Cancún!

facebook.com/tionenetours contato@tionenetours.com.br

Escritório Síntese Contabilidade

Assessoria Contábil, Fiscal, Trabalhista e Previdenciária,
Dep. pessoal, Imposto de Renda, diversos serviços de Es-
critório, e conta com uma equipe excelente de profissionais
pronta para assessorar a sua Empresa.

Faça uma visita e conprove! . Rua Barão de Jaceguai, 627 -
Centro - Mogi das Cruzes - telefone: (11) 4799-7200

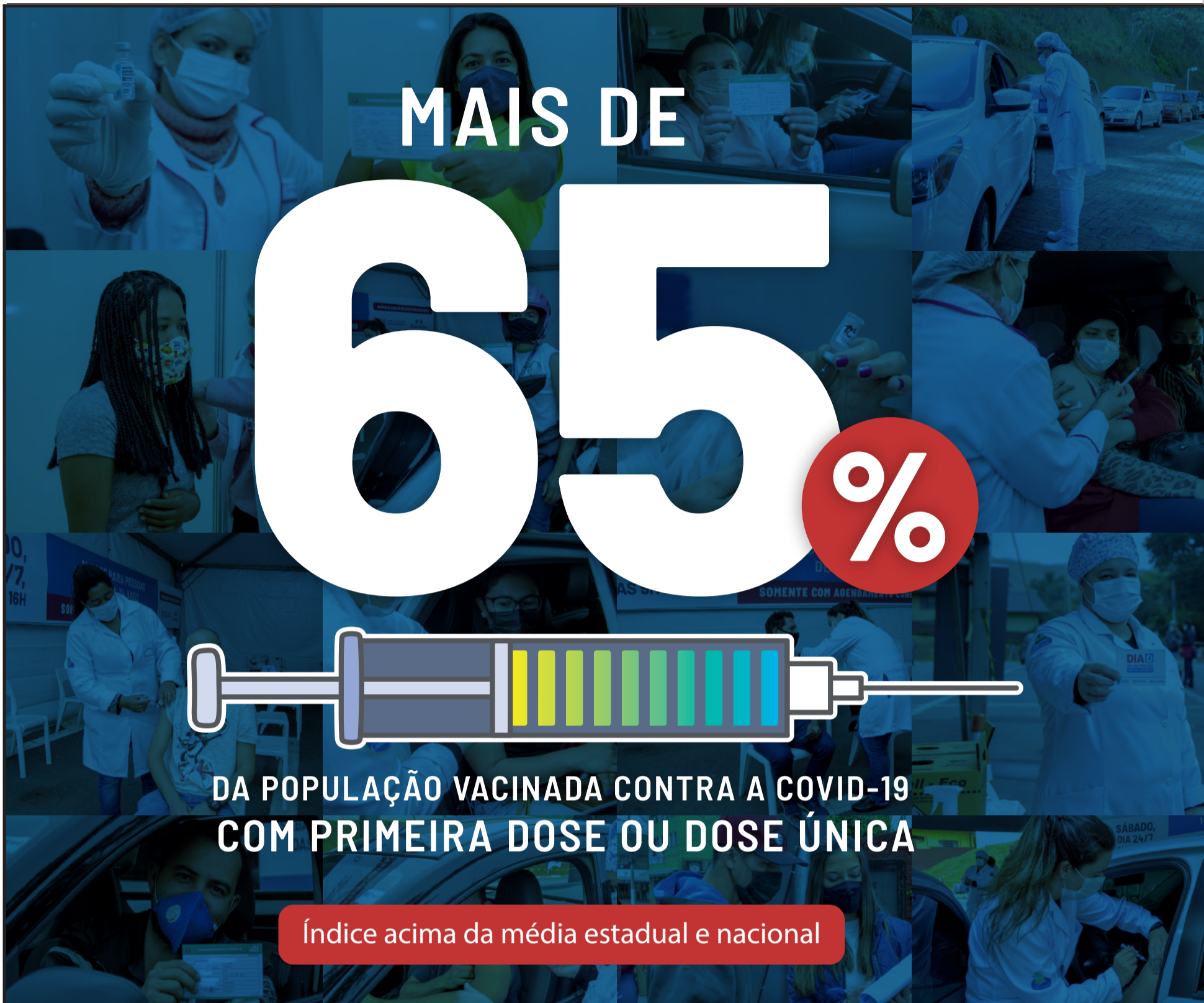

MAIS DE
65%
DA POPULAÇÃO VACINADA CONTRA A COVID-19
COM PRIMEIRA DOSE OU DOSE ÚNICA

Índice acima da média estadual e nacional

Apesar dessas doses de esperança, a Prefeitura de Guararema continua cobrando o envio de mais vacinas e segue trabalhando em outras frentes para combater a pandemia. Veja só:



Combate à Covid-19

- Ampliação de leitos na Santa Casa - de 8 para 19
- Convênio com hospitais particulares para leitos de UTI



Programa Previne Agro

- Testagem gratuita contra o coronavírus para a população rural e pessoas envolvidas com agricultura e abastecimento no município



Ambulatório Pós-Covid

- Diferentes tipos de exames, fisioterapia e atendimento com especialistas para pacientes que sofreram com casos graves de Covid-19
- Mais de 160 atendimentos em 1 ano



Testagem rápida e gratuita contra Covid-19

- Testes rápidos de detecção da Covid-19 para toda população



Colunista Social SILENE

Visitem o site: www.gazetadeguararema.com.br

Ser pai é uma missão fantástica, é dar amor, carinho e proteção, ser amigo leal nas horas certas e corrigir com brandura quando for preciso para educar e mostrar o caminho certo. É o amigo para as brincadeiras, e o confidente nas angústias, é o sorriso nas alegrias e o companheiro nas tristezas. Ser pai é amar alguém mais que a si mesmo, ser guerreiro, batalhador, e ter como recompensa o amor infinito dos filhos. Que Deus Pai, proteja imensamente todos os pais, fazendo chover muitas bênçãos de saúde, paz, alegria e muito amor. Amanhã (08/08), Feliz Dia dos Pais.



Com a chegada do príncipezinho Oliver Manoel, papai Carlos Ribeiro está surpreendendo na nova função.



Papai Bruno Campos Leme sempre com muita disposição para acompanhar as brincadeiras da divertida Ana Lívia.



A emoção do papai Richard Gonçalves de Campos Caraça é em dose dupla. Quem resiste aos encantos de Alice e Heloísa?



Papai Israel de Matos Santos aproveitando um delicioso momento para uma *selfie* com o lindo Benício.



Papai Marcos de Siqueira Rodrigues encantado com a esperteza da princesinha Cecília.



Um dos passeios mais divertidos do papai Neto Machado é levar a bonequinha Valentina para curtir a natureza.

OLIVEIRA

Cel: (11) 99607.8329 - Fone: (11) 4693.4771



O paião Fernando Rosário é o orgulho dos filhos Felipe e Fernandinho.



O coração do papai Leandro de Sousa Rodrigues bate muito mais forte quando faz Maria Júlia sorrir. Cheio de amor!



Papai Alan Moura adora fazer uns cliques com o fotogênico Thomas.



Papai Edson Carlos Santos da Silva é o super herói do filho Luiz Miguel.



Quatro gerações da família Moraes: paião Zildo, paião Robson, e papai Pedro com seu pequeno Lorenzo.



Os irmãos Flávio e Felipe, em memória de seu inesquecível pai Francisco Moreno (Chiquinho) homenageiam todos os papais que partiram fisicamente mas vivem eternamente no coração e na saudade de seus filhos.

Pronascentes: saiba mais sobre o programa da Prefeitura de Guararema para preservação e recuperação de nascentes e seu entorno

Iniciativa auxilia no direcionamento de compensações ambientais para áreas com baixo índice de cobertura vegetal de Guararema

Para intermediar o contato entre donos de propriedades com baixo índice de cobertura vegetal e empresas que possuem compensações ambientais a serem realizadas dentro do município, a Prefeitura de Guararema, por meio da Secretaria Municipal de Obras, Meio Ambiente, Planejamento Urbano e Serviços Públicos, criou o programa Pronascentes. A Administração Municipal auxilia no direcionamento destas compensações ambientais – plantio de árvores – para as áreas prioritárias para restauração,

especialmente nascentes e cursos d'água. A intenção é garantir a segurança hídrica do município, ou seja, a disponibilidade de água em quantidade e qualidade, para atender a população. Até junho deste ano, mais de 16 hectares de áreas degradadas estão em processo de restauração, distribuídos nos bairros Ipiranga, Luís Carlos, Bellard e Caiçara. A área contempla a recomposição de duas nascentes e trechos da margem do Rio Paraíba do Sul.

A recomposição florestal de áreas além de assegu-

rar a integridade destas, promoverá a preservação dos recursos hídricos, da paisagem, da estabilidade geológica, da biodiversidade, o fluxo gênico da fauna e flora, além de proteger o solo e assegurar o bem-estar das populações humanas.

Como participar?

Os proprietários de propriedades que possuem interesse em recuperar suas nascentes ou cursos d'água podem participar do Pronascentes entrando em contato com os técnicos do Meio Ambiente pelo telefone 4693-8000.



Dia dos Pais: colaboradores da Suzano relatam as mudanças na rotina familiar durante a pandemia

Na Unidade de Suzano, em São Paulo, o supervisor de manutenção Edson Emilio Goulart compartilha sua história inspiradora

Neste ano, teremos o segundo Dia dos Pais na pandemia de Covid-19. Desde 2020, muitas pessoas tiveram as suas rotinas mudadas e acabaram aumentando o convívio com os seus familiares em casa. A Suzano, referência global na fabricação de bioprodutos desenvolvidos a partir do cultivo de eucalipto, vem dando suporte aos seus(as) colaboradores(as) durante a pandemia, pois acredita na importância de fortalecer os laços familiares.

“A Suzano valoriza os laços familiares e, principalmente, o papel de quem cuida. Por isso, nesse momento, ainda de pandemia, a empresa realiza diversas ações que contribuem para garantir o bem-estar de suas equipes, entre elas iniciativas como o check-up emocional e as lives com orientações de saúde e qualidade de vida. Nosso objetivo é estar próximo do nosso time, entendendo as necessidades dessa fase e atuando juntos e pelo todo”, conta Mauro Mochida Peixoto, gerente de Gente e Gestão da Suzano.

O supervisor de Manutenção Edson Emilio Goulart, 55, é pai de três meninos. Pedro Henrique, 19, que é fruto do seu primeiro casamento e mora com o seu pai desde os seis anos de idade, do Kevin, quatro, e do Bento, dois, do seu segundo casamento com Magda.

O filho do meio, Kevin, é adotado. Após alguns anos tentando uma gravidez, o casal optou pela adoção. O processo de adoção durou cerca de dois anos e meio, Kevin chegou em suas vidas com apenas oito meses. Mas Edson e Magda continuaram tentando uma gravidez, e em menos de um ano engravidaram do Bento.

Com dois filhos pequenos e as escolas fechadas, a pandemia mudou a rotina da casa de Edson. Seu filho mais velho, que faz faculdade em Araraquara (SP), voltou para casa e os seus sogros acabaram passando um tempo com ele, para dar um suporte. “Com a pandemia, nos finais de semana ficamos mais em casa, sem poder levar as

crianças para brincar fora de casa, e tivemos que nos reinventar”, relata Goulart.

Segundo ele, nessa pandemia pôde contar com o apoio da Suzano e da sua equipe de trabalho. “A Suzano tem um acompanhamento bem forte com o seu time. Quando alguém está com sintomas e se isola, a empresa sempre liga para saber como estamos. É um cuidado bacana comigo e minha família”, conta o supervisor de Manutenção.

“Para colaboradores e colaboradoras que ficaram totalmente em home office, também fazíamos um bate-papo via Teams ou Zoom. Juntávamos várias pessoas para conversar sobre como estávamos. Isso fez com que as pessoas se sentissem parte da equipe, apesar de estarem longe da fábrica”, completa Goulart.

No próximo domingo (08 de agosto), ele irá comemorar o Dia dos Pais em um cenário melhor. Vacinado, só quer aproveitar o domingo com os seus três filhos. “Costu-



Supervisor de Manutenção Edson Emilio Goulart

mo dizer que Dia dos Pais é todo dia. Esse convívio com as crianças é muito bom, sou muito grato”, afirma.

Sobre a Suzano

A Suzano é referência global no desenvolvimento de soluções sustentáveis e inovadoras, de origem renovável, e tem como propósito renovar a vida a partir da árvore. Maior fabricante de celulose

de eucalipto do mundo e uma das maiores produtoras de papéis da América Latina, atende mais de 2 bilhões de pessoas a partir de 11 fábricas em operação no Brasil, além da joint operation Veracel. Com 97 anos de história e uma capacidade instalada de 10,9 milhões de toneladas de celulose de mercado e 1,4 milhão de toneladas de papéis por ano, exporta para

mais de 100 países. Tem sua atuação pautada na Inovação a serviço da Sustentabilidade – e nos mais elevados níveis de práticas socioambientais e de Governança Corporativa, com ações negociadas nas bolsas do Brasil e dos Estados Unidos. Para mais informações, acesse: www.suzano.com.br

Fonte: Performa Comunicação



Escritório Síntese Contabilidade

Assessoria Contábil, Fiscal, Trabalhista e Previdenciária, Dep. pessoal, Imposto de Renda, diversos serviços de Escritório, e conta com uma equipe excelente de profissionais pronta para assessorar a sua Empresa, faça uma visita e comprove! . Rua Barão de Jaceguai, nº 627- Centro - Mogi das Cruzes - telefone: (11) 4799-7200

Formulário para participar da 10ª Conferência Municipal de Assistência Social é disponibilizado à população

Link para preenchimento do formulário está disponível no site e nas redes sociais da Administração Municipal

Para que a população possa participar da 10ª Conferência Municipal de Assistência Social, a Prefeitura de Guararema, por meio da Secretaria e do Conselho Municipal de Assistência Social, disponibilizou um formulário online a ser preenchido pelos interessados. O link do documento está disponível no site e nas redes sociais da Administração Municipal.

A 10ª Conferência Municipal de Assistência Social será realizada em 19 de agosto, das 13 às 17 horas. Para a participação de forma presencial é necessário o preenchimento do formulário e aguardar a confirmação de presença por parte da Secretaria.

Os serviços socioassistenciais, programas e demais interessados em integrar a Conferência deverão escolher apenas um dos eixos para a inscrição dos seus representantes. Caso ocorra a inscrição de um mesmo serviço ou programa em mais de um eixo, será automaticamente considerada apenas a primeira inscrição.

Para mais informações, entre

em contato com o Conselho Municipal de Assistência Social pelo telefone 4693-1060.

O tema da Conferência deste ano é "Assistência Social: Direito do Povo e Dever do Estado, com financiamento público para enfrentar as desigualdades e garantir a proteção social".

A Conferência configura a participação social na definição de objetivos de médio e longo prazo para o desenvolvimento do setor público municipal.

O secretário municipal de Assistência Social, Eduardo Moreira, explica a importância da Conferência. "É por meio destes mecanismos que conseguimos entender as demandas populares e apresentar os trabalhos que vêm sendo desempenhados pelo Poder Público para melhorar o serviço prestado pela Secretaria", inicia. "Tão importante quanto a realização da Conferência é a participação da população e dos representantes das categorias relacionadas, por isso a importância do formulário", completa. Além da escolha do eixo para



inscrição, que é dividido em cinco tópicos (A proteção social não-contributiva e o princípio da equidade como paradigma para a gestão dos direitos socioassistenciais no enfrentamento das desigualdades;

Financiamento e orçamento como instrumento para uma gestão de compromissos e responsabilidades dos entes federativos para a garantia dos direitos socioassistenciais; Controle social: o lugar da so-

riedade civil no SUAS e a importância da participação dos usuários; Gestão e acesso às seguranças socioassistenciais e a articulação entre serviços, benefícios e transferência de renda como garantia de direitos

socioassistenciais e proteção social; e Atuação do SUAS em Situações de Calamidade Pública e Emergências), o formulário ainda solicita a especificação da entidade representada e informações pessoais dos interessados em participar.



Crédito Consignado

Servidores Públicos da Prefeitura e da Câmara de Vereadores de Guararema.

Somos o Sicredi e temos as melhores soluções financeiras para tirar seus planos do papel. Conte com o nosso Crédito Consignado.

Taxas a partir de

0,86%
ao mês

Fale com um de nossos gerentes:

Andressa (11) 94288-2573 | Francisco (11) 97199-4883

sicrediprogresso.com.br



Vacinação contra Covid-19: Guararema libera cadastro para pessoas de 25 a 27 anos

Guararema recebeu no dia 02/08 lote com mais de 2,1 mil vacinas em que parte será utilizada para imunização do novo grupo

A Secretaria Municipal de Saúde liberou na manhã desta segunda-feira (02/08) o cadastramento para imunização contra a Covid-19 para pessoas de 25 a 27 anos, moradores de Guararema.

A Pasta recebe nesta segunda-feira 2.185 novas doses das vacinas AstraZeneca e Coronavac, em que parte será utilizada no novo grupo.

Além das doses destinadas às pessoas de 25 a 27 anos, parte do lote encaminhado ao município está destinada para segunda dose de pessoas com idade entre 50 e 59 anos com comorbidades.

“É muito importante que as pessoas do novo grupo realizem o cadastro com

atenção e não deixem de comparecer na data agendada, com os documentos necessários”, afirma a secretária de Saúde de Guararema, Adriana Martins. “Estamos avançando na imunização em Guararema e iniciando novos grupos de vacinação no município”, completa a chefe da Pasta.

O cadastro está disponível no Vacina.Digital, no site da Prefeitura de Guararema (guararema.sp.gov.br), no banner da página inicial ou no link “Cadastramento Para Vacinação da Covid-19”. Vale ressaltar que também é obrigatório que seja realizado o cadastro no vacinaja.sp.gov.br, do governo do Estado.

Para se vacinar, é preciso levar um documento com

foto contendo o número do CPF (original e cópia), o Cartão Nacional de Saúde (original e cópia) e comprovante de residência atualizado (original e cópia).

Acompanhamento Vacina.Digital

A Prefeitura de Guararema, por meio da Secretaria Municipal de Saúde, reforça que os cadastrados no Vacina.Digital, podem acompanhar o agendamento da vacinação e outras informações importantes acessando o site da Prefeitura.

Mesmo com o novo sistema, em que o município recebe um SMS após a realização a confirmação do agendamento, é fundamental verificar constantemente pelo site se há atualizações sobre o cadastro realizado.



QUADRO CORONAVIRUS (COVID - 19) NA ÁREA DE ABRANGÊNCIA DO CONDEMAT POR MUNICÍPIO DE RESIDÊNCIA (LOCAL DE RESIDÊNCIA DO PACIENTE)

Município	Casos Notificados/ Suspeitos	Descartados	Confirmados	Recuperados	Óbitos
Arujá	28.278	19.741	8.515	8.024	316
Biritiba Mirim	7.701	5.140	2.491	2.284	106
Ferraz de Vasconcelos	30.722	12.543	11.481	5.366	491
Guararema	13115	8153	3870	3706	100
Guarulhos	273.172	177.615	77.303	71.760	4.706
Itaquaquecetuba	43.238	21.230	21.483	20.406	964
Mogi das Cruzes	187.415	121.201	35.437	32.436	1.590
Poá	18.182	9.139	8.505	3.051	375
Salesópolis	3.012	1.474	1.519	1.455	55
Santa Branca	4348	2843	1167	1127	36
Santa Isabel	17.261	10.740	5.887	4.891	244
Suzano	75.432	51.034	23.195	21.034	908
TOTAL CONDEMAT - ALTO TIETÊ	701.876	440.853	200.853	175.540	9.891

Fonte: Dados informados pelas Vigilâncias Epidemiológicas dos municípios ao CONDEMAT das 14 horas às 17 horas - SEXTA-FEIRA 06/08/2021

* Resolução 55 - 28 de 17 de Março de 2020 e Plano de Contingência Nacional para Infecção Humana pelo Coronavírus COVID - 19.

* Dados preliminares de óbitos suspeitos (aguardando confirmação por exame laboratorial)

Meio Ambiente amplia pontos de coleta de orgânicos para compostagem

Novo ponto está localizado em frente a sede do Fundo Social de Guararema, na Rua Dona Laurinda, 193 - Centro



Para que a população de Guararema tenha mais opções de pontos para destinação de resíduos orgânicos, como restos de frutas, legumes e verduras, a Prefeitura de Guararema, por meio da Secretaria Municipal de Meio Ambiente, está ampliando a quantidade de locais próprios para a coleta destes itens.

Agora, além dos contêineres marrons dispostos às sextas-feiras na Feira Livre do Nogueira, o município conta com um ponto permanente de encaminhamento dos resíduos, localizado em frente ao Fundo Social de Guararema, localizado na Rua Dona Laurinda, 193, no Centro. Os materiais depositados nos

contêineres são destinados para compostagem e transformação em adubo, processo importante para o enriquecimento do solo. A destinação correta destes materiais diminui o impacto no Aterro Sanitário, reduz a geração de gases e poluentes e ainda transforma o que é tratado como lixo, em adubo,



que é utilizado em hortas, plantas e árvores da cidade. "A Secretaria de Meio Ambiente está ampliando a quantidade de pontos de destinação dos resíduos orgânicos para que a população tenha mais opções de realizar a destinação correta dos itens", explica o assessor da Secretaria de Meio Ambiente,

Ricardo Moscatelli. "Agora os municípios podem realizar a destinação todos os dias, e não mais apenas nas sextas-feiras. Esperamos conseguir ampliar a quantidade de materiais que recolhemos e incentivar ainda mais a prática da compostagem em Guararema", completa. Além do novo ponto de coleta

de orgânicos, representado pelo contêiner da cor marrom, dentro da sede do Fundo Social, os resíduos recicláveis (limpos) podem ser trocados por produtos na Loja Pérola do Bem, às segundas e terças-feiras, das 9 às 11 horas e das 14 às 16 horas. Para os orgânicos a coleta é todos os dias.

Projeto Impacta ODS aborda os Objetivos de Desenvolvimento Sustentável de maneira lúdica e divertida

A Organização humanitária Aldeias Infantis SOS no Brasil, em parceria com o Instituto Mauricio de Sousa, quer disseminar a temática para 16 milhões de pessoas até 2030

Os 17 ODS (Objetivos de Desenvolvimento Sustentável), são um compromisso global assumido pelos países-membros das Organizações das Nações Unidas (ONU), organizações da sociedade civil e empresas com o desenvolvimento sustentável do planeta. Lançada em 2015, a Agenda 2030, como é conhecido este compromisso global, contempla um conjunto de metas a serem alcançadas até o ano de 2030. Em 2021, entramos na última década até o prazo estabelecido e ações para seu alcance tornam-se urgentes.



Neste contexto, a disseminação da temática tem papel fundamental, principalmente entre o público infanto-juvenil. Com isso em mente, a Aldeias Infantis SOS em parceria com o Instituto Mauricio de Sousa, criou o Impacta ODS, um projeto de disseminação dos Objetivos de Desenvolvimento Sustentável por meio de gibis da Turma da Mônica e formação à distância de agentes multiplicadores.

O projeto conta 17 gibis, um para cada ODS, em formato impresso e digital, além de uma plataforma EAD com formações interativas para agentes multiplicadores como professores, educadores e público adulto. A meta é alcançar 16 milhões de pesso-

as até 2030. Para Mauricio de Sousa, cartunista criador da Turma da Mônica e fundador do Instituto Mauricio de Sousa, disseminar o conhecimento do Desenvolvimento Sustentável é de extrema importância e deve ser um propósito único. "Todos nós temos a missão de tornar o planeta um lugar mais inclusiva, saudável e justo".

O Impacta ODS é financiado por empresas que acreditam que a disseminação da agenda 2030 é o melhor caminho para o alcance das metas. Além disso, ao apoiar um projeto da Aldeias Infantis SOS, empresas também contribuem para a ação direta da organização, que impacta os ODS 1 (erradicação da pobreza), 4 (educação de qualidade), 8 (Tra-

balho decente e crescimento econômico), 10 (Redução das desigualdades) e 17 (Parcerias e meios de implementação).

Conhecendo os ODS Entre os dias 9 e 13 de agosto, a Aldeias Infantis SOS no Brasil irá participar do Festival Conhecendo os ODS. Com programação online, o evento tem como foco trazer a prática dos ODS nas Empresas, nos Governos, nas Escolas e nas Universidades por meio de webinars, oficinas, workshops educativos, trocas de experiências, visitas guiadas, desafios de gamificação e mostra audiovisual. A Aldeias Infantis SOS irá apresentar a iniciativa Impacta ODS e discutir possibilidades de colaboração com outros atores.



ultra

DE\$CONTÃO

POPULAR

De 1 a 16 de Agosto

VENHA ECONOMIZAR

Siga-nos nas redes sociais! 

@ultrafarma_guararema.centro



(11) 4693 1017



(11) 97373 6573

Bolsonaro confirma Auxílio Brasil com valor 50% maior que Bolsa Família



Foto: Isac Nóbrega/PR/Divulgação

O presidente Jair Bolsonaro confirmou na noite desta quarta-feira, 4, durante a cerimônia de posse do novo ministro da Casa Civil, Ciro Nogueira, o lançamento de um novo programa social chamado "Auxílio Brasil" que deve substituir o Bolsa Família.

De acordo com o chefe do Planalto, ele terá valor 50% superior ao atual programa de complementação de renda. "Estamos aprofundando de modo que tenhamos um novo programa, Auxílio Brasil, de pelo menos 50% maior que o Bolsa Família", disse o presidente.

Mas Jair Bolsonaro não deu muitos detalhes sobre como será o novo programa e brincou ao dizer que vai deixar os outros 50% para o ministro da Economia, Paulo Guedes, anunciar.

Mais cedo, o presidente afirmou que o valor "ideal" do benefício aos brasileiros é de R\$ 400. O valor médio atual pago pelo Bolsa Família é de R\$ 190. Segundo Bolsonaro, a mudança é estudada para novembro ou dezembro. "Ano passado apenas nós despendemos mais recursos do que em 13 anos do programa Bolsa Família", afirmou.

Presidente Jair Bolsonaro

ANUNCIE NO JORNAL QUE DÁ RESULTADOS



4693 4771 • 4693 5600 • 97217 0673

www.gazetadeguarema.com.br